

# 令和8年度 母子保健事業

## 乳幼児健診 【会場】農村環境改善センター

お子さんの心と身体の健やかな成長のために健診を行います。心配事や悩んでいることをご相談ください。集合時間や問診票等につきましては、健診日前に対象者の方へ送付いたします。

事業	月日	対象者 (出生年月日)	
		3・4ヶ月	9・10ヶ月
<b>乳児健診</b> <small>※3・4か月と9・10か月の赤ちゃん健診です。 ※発育発達の確認 離乳食・むし歯予防のお話があります。</small>	4月 7日(火)	令和7年11月～12月	令和7年 5月～ 6月
	6月 9日(火)	令和8年 1月～ 2月	令和7年 7月～ 8月
	8月18日(火)	令和8年 3月～ 4月	令和7年 9月～10月
	10月13日(火)	令和8年 5月～ 6月	令和7年11月～12月
	12月 8日(火)	令和8年 7月～ 8月	令和8年 1月～ 2月
	2月 9日(火)	令和8年 9月～10月	令和8年 3月～ 4月
<b>1歳児・2歳児 歯科健診</b> <small>※歯の健診やむし歯予防のお話があります。 ※希望者にフッ素塗布をします。</small>		1歳	2歳
	4月14日(火)	令和7年 2月～ 3月	令和6年 2月～ 3月
	6月 2日(火)	令和7年 4月～ 5月	令和6年 4月～ 5月
	8月 4日(火)	令和7年 6月～ 7月	令和6年 6月～ 7月
	10月 6日(火)	令和7年 8月～ 9月	令和6年 8月～ 9月
	12月 1日(火)	令和7年10月～11月	令和6年10月～11月
<b>1歳6か月児健診 3歳児健診</b> <small>※発育発達の確認、むし歯予防など。</small>		1歳6か月	3歳
	5月15日(金)	令和6年 7月～10月	令和4年12月
	7月 3日(金)	—	令和5年 1月～ 4月
	9月 4日(金)	令和6年11月～令和7年2月	—
	11月 6日(金)	—	令和5年 5月～ 7月
<b>5歳児健診</b> <small>※発育発達の確認、こたばの相談など</small>	3月 5日(金)	令和7年 3月～ 6月	令和5年 8月～11月
	8月27日(木)	令和3年度生まれ(5歳児(年中児)クラス)	
9月 3日(木)			

## すこやか相談 【会場】農村環境改善センター 保健室

母子手帳交付、乳幼児の身体計測や食事相談、妊産婦の相談などを行います。

月日	月日	月日
4月 1日・15日	8月 5日・19日	12月 2日・16日
5月13日・27日	9月 2日・16日	1月 6日・20日
6月 3日・17日	10月 7日・21日	2月 3日・17日
7月 1日・15日	11月 4日・18日	3月 3日・17日

●第1・3水曜日 午前9時～11時 (5月は第2・4水曜日)  
 ●各月の最初の日は開業助産師さんが来ます。授乳や卒乳など、専門的なご相談ができます。(5月は5/27が助産師による相談日です。)  
 ●左記日程以外も、随時相談をお受けします。健康福祉課 健康係 ☎29-5624 (直通)

## マタニティ教室 【会場】子育て支援センター 【時間】9:30～11:30

助産師さんによるお話や妊婦体操、旦那さんの妊婦体験もあります。

月日	月日	対 象
5月23日(土)	11月28日(土)	妊娠4～8か月の妊婦さんに教室の案内をいたします。仲間づくりにぜひご参加ください。
8月29日(土)	2月27日(土)	

# 保存版

保管してご家族の健診日程の確認にお役立てください

# 令和8年度 金山町保健事業

# けんしん日程

健診の申込・変更・問い合わせは **最上検診センター TEL.0233-23-3411**

**バスを利用される方は、15日前まで最上検診センター (TEL.23-3411) へ予約してください。**

- 健診の1か月程前に問診票等が配布されます。健診日の変更や新規申込等は最上検診センターまでご連絡ください。
- 子育て中の方については、一時預かりが利用できますので、健康福祉課健康係 (TEL.29-5624) にご連絡ください。

健診日	人間ドック	総合健診	75歳未満対象 健診結果説明会
	会場：最上検診センター (新庄市大手町)		
5/8 (金)	<b>受付</b> 7:00～7:20 <b>対象地区</b> 下野明 <sup>男</sup> ・中下 <sup>男</sup> 十日町1 <sup>女</sup> ・十日町2 <sup>女</sup>	<b>男性</b> <b>女性</b> <b>受付</b> 9:00～9:20 <b>対象地区</b> 下野明・中下	<b>6/5(金)</b> 9:30～11:30 【会場】 地域福祉センター やくし苑
	<b>受付</b> 7:30～7:50 <b>対象地区</b> 稲沢 <sup>女</sup>	<b>受付</b> 9:30～9:50 <b>対象地区</b> 安沢・魚清水	
5/21 (木)	<b>受付</b> 7:00～7:20 <b>対象地区</b> 檜台 <sup>男</sup> ・松ノ木 <sup>男</sup>	<b>男性</b> <b>女性</b> <b>受付</b> 9:00～9:20 <b>対象地区</b> 上台	<b>6/19(金)</b> 9:30～11:30 【会場】 地域福祉センター やくし苑
	<b>受付</b> 7:30～7:50 <b>対象地区</b> 片貝 <sup>男</sup> <sup>女</sup>	<b>受付</b> 9:30～9:50 <b>対象地区</b> 久保	
6/22 (月)	<b>受付</b> 7:00～7:20 <b>対象地区</b> 蒲沢 <sup>男</sup> <sup>女</sup> ・魚清水 <sup>男</sup> <sup>女</sup>	<b>男性</b> <b>女性</b> <b>受付</b> 9:00～9:20 <b>対象地区</b> 檜台・松ノ木	<b>7/24(金)</b> 9:30～11:30 【会場】 地域福祉センター やくし苑
	<b>受付</b> 7:30～7:50 <b>対象地区</b> 田茂沢 <sup>男</sup> <sup>女</sup>	<b>受付</b> 9:30～9:50 <b>対象地区</b> 片貝	

**総合健診と婦人科検診の両方にお申し込みの方**  
**受付** 7:30～7:50 **対象地区** 下野明・中下・安沢・久保・宮  
**受付** 7:30～7:50 **対象地区** 片貝  
**受付** 7:30～7:50 **対象地区** 魚清水

健診日	人間ドック	総合健診	75歳未満対象 健診結果説明会
	会場：最上検診センター（新庄市大手町）		
6/25 (木)	<b>65歳以上の肺がん検診(単独)</b> 対象地区:七日町 【時間】13:30~14:30 【会場】農村環境改善センター ※七日町地区にお住まいの方で、町立金山診療所での肺がん検診を希望される方は、健康福祉課健康係(TEL.29-5624)にご連絡ください。		

**65歳以上で肺がん検診のみ受診される方へ**

七日町地区以外にお住まいの方は町立金山診療所で受診してください。検診日は設けませんので、事前に町立金山診療所へお申し込みください。

**▶病院で受診される方**  
 病院で検査を受けた際に、「連絡箋(検査を受けた証明)」を記入してもらい健康福祉課健康係に提出してください。連絡箋は4月ごろ郵送いたします。

**▶毎年精密検査になる方**  
 かかりつけ医で呼吸器検診を受けることをお勧めします。その際は、町から「連絡箋」をお送りしますので、健康福祉課健康係にご連絡ください。

**申込が必要です** → **町立金山診療所**  
**TEL.52-2915**

7/15 (水)	受付 7:00~7:20 対象地区 山崎男♀	<b>男性</b> <b>女性</b> 受付 9:00~9:20 対象地区 内町	<b>8/21(金)</b> 9:30~11:30 【会場】 地域福祉センター やくし苑
	受付 7:30~7:50 対象地区 山崎男♀	受付 9:30~9:50 対象地区 小蟬・春木・漆野	
<b>総合健診と婦人科検診の両方にお申し込みの方</b> 受付 7:30~7:50 対象地区 山崎・田茂沢・蒲沢			

7/17 (金)	<b>婦人科検診</b> 受付 10:15~10:30 (乳がんのみ) 10:30~11:00 (乳がんのみ) } ※午前の検診には送迎バスが出ません。 12:30~13:00 対象地区 羽場1・羽場2・山崎・荒屋・凝山・大又・持越		
-------------	---	--	--

7/28 (火)	受付 7:00~7:20 対象地区 上台男・七日町1♀	<b>男性</b> <b>女性</b> 受付 9:00~9:20 対象地区 稲沢	<b>8/28(金)</b> 9:30~11:30 【会場】 地域福祉センター やくし苑
	受付 7:30~7:50 対象地区 上台男・七日町1♀	受付 9:30~9:50 対象地区 稲沢・宮	
<b>総合健診と婦人科検診の両方にお申し込みの方</b> 受付 7:30~7:50 対象地区 上台			

健診日	人間ドック	総合健診	75歳未満対象 健診結果説明会
	会場：最上検診センター（新庄市大手町）		
8/7 (金)	受付 7:00~7:20 対象地区 杉沢男♀・外沢男♀ 上中田男♀・下中田男♀	<b>男性</b> <b>女性</b> 受付 9:00~9:20 対象地区 谷口・飛森	<b>9/11(金)</b> 9:30~11:30 【会場】 地域福祉センター やくし苑
	受付 7:30~7:50 対象地区 飛森♀・朴山♀	受付 9:30~9:50 対象地区 手代森・長野	
<b>総合健診と婦人科検診の両方にお申し込みの方</b> 受付 7:30~7:50 対象地区 飛森・朴山			

8/19 (水)	受付 7:00~7:20 対象地区 安沢男♀	<b>男性</b> <b>女性</b> 受付 9:00~9:20 対象地区 荒屋	<b>9/18(金)</b> 9:30~11:30 【会場】 地域福祉センター やくし苑
	受付 7:30~7:50 対象地区 下野明♀・中下♀ 檜台♀・松ノ木♀ 久保男♀	受付 9:30~9:50 対象地区 板橋	
<b>総合健診と婦人科検診の両方にお申し込みの方</b> 受付 7:30~7:50 対象地区 檜台・松ノ木			

8/31 (月)	<b>婦人科検診</b> 受付 10:15~10:30 (乳がんのみ) 10:30~11:00 (乳がんのみ) } ※午前の検診には送迎バスが出ません。 12:30~13:00 対象地区 十日町1・十日町2・内町・稲沢・宮・柳原・下向・入有屋		
-------------	--	--	--

9/3 (木)	受付 7:00~7:20 対象地区 荒屋男♀	<b>男性</b> <b>女性</b> 受付 9:00~9:20 対象地区 凝山・大又・持越	<b>10/2(金)</b> 9:30~11:30 【会場】 地域福祉センター やくし苑
	受付 7:30~7:50 対象地区 荒屋男♀・板橋♀	受付 9:30~9:50 対象地区 朴山	
<b>総合健診と婦人科検診の両方にお申し込みの方</b> 受付 7:30~7:50 対象地区 内町・荒屋・板橋			

9/4 (金)	<b>婦人科検診</b> 受付 10:15~10:30 (乳がんのみ) 10:30~11:00 (乳がんのみ) } ※午前の検診には送迎バスが出ません。 12:30~13:00 対象地区 下野明・中下・檜台・松ノ木・片貝・安沢・久保・田茂沢・蒲沢・魚清水		
------------	--	--	--

健診日	人間ドック	総合健診	75歳未満対象 健診結果説明会
	会場：最上検診センター（新庄市大手町）		
9/14 (月)	受付 7:00～7:20 対象地区 十日町1男・上台女 受付 7:30～7:50 対象地区 七日町1男	男性 女性 受付 9:00～9:20 対象地区 山崎 受付 9:30～9:50 対象地区 山崎	<b>10/16(金)</b> 9:30～11:30 【会場】 地域福祉センター やくし苑
<b>総合健診と婦人科検診の両方にお申し込みの方</b> 受付 7:30～7:50 対象地区 十日町1・七日町1・稲沢			
10/2 (金)	受付 7:00～7:20 対象地区 小蟬男女・春木男女 漆野男女 受付 7:30～7:50 対象地区 谷口男女・手代森男女 長野男女	男性 女性 受付 9:00～9:20 対象地区 田茂沢・蒲沢 受付 9:30～9:50 対象地区 柳原・入有屋	<b>10/30(金)</b> 9:30～11:30 【会場】 地域福祉センター やくし苑
<b>総合健診と婦人科検診の両方にお申し込みの方</b> 受付 7:30～7:50 対象地区 小蟬・春木・漆野・谷口・手代森・長野			
10/19 (月)	<b>婦人科検診</b> 受付 10:15～10:30 (乳がんのみ) 10:30～11:00 (乳がんのみ) 12:30～13:00 ※午前の検診には送迎バスが出ません。 対象地区 七日町1・七日町2・七日町3・上台・杉沢・外沢・上中田・下中田		
10/26 (月)	受付 7:00～7:20 対象地区 柳原男女・入有屋男女 受付 7:30～7:50 対象地区 十日町2男・宮男女 下向男女	男性 女性 受付 9:00～9:20 対象地区 羽場1 受付 9:30～9:50 対象地区 羽場1・下向	<b>11/27(金)</b> 9:30～11:30 【会場】 地域福祉センター やくし苑
<b>総合健診と婦人科検診の両方にお申し込みの方</b> 受付 7:30～7:50 対象地区 十日町2・柳原・入有屋・下向			
11/17 (火)	受付 7:00～7:20 対象地区 凝山男女・持越男女 受付 7:30～7:50 対象地区 大又男女	男性 女性 受付 9:00～9:20 対象地区 七日町1 受付 9:30～9:50 対象地区 十日町2	<b>12/18(金)</b> 9:30～11:30 【会場】 地域福祉センター やくし苑
<b>総合健診と婦人科検診の両方にお申し込みの方</b> 受付 7:30～7:50 対象地区 凝山・大又・持越			

健診日	人間ドック	総合健診	75歳未満対象 健診結果説明会
	会場：最上検診センター（新庄市大手町）		
11/24 (火)	<b>婦人科検診</b> 受付 10:15～10:30 (乳がんのみ) 10:30～11:00 (乳がんのみ) 12:30～13:00 ※午前の検診には送迎バスが出ません。 対象地区 小蟬・春木・漆野・谷口・手代森・飛森・朴山・板橋・長野		
12/5 (土)	受付 7:00～7:20 対象地区 羽場1男 受付 7:30～7:50 対象地区 羽場2男・稲沢男	男性 女性 受付 9:00～9:20 対象地区 羽場2	<b>1/8(金)</b> 9:30～11:30 【会場】 地域福祉センター やくし苑
12/10 (木)	受付 7:00～7:20 対象地区 七日町2男女 受付 7:30～7:50 対象地区 内町男女	男性 女性 受付 9:00～9:20 対象地区 十日町1 受付 9:30～9:50 対象地区 杉沢・外沢・上中田・下中田	<b>1/15(金)</b> 9:30～11:30 【会場】 地域福祉センター やくし苑
<b>総合健診と婦人科検診の両方にお申し込みの方</b> 受付 7:30～7:50 対象地区 七日町2			
令和9年 1/13 (水)	受付 7:00～7:20 対象地区 飛森男・板橋男・羽場1女 受付 7:30～7:50 対象地区 朴山男・羽場2女	男性 女性 受付 8:30～8:50 対象地区 七日町3 受付 9:00～9:20 対象地区 七日町3	<b>2/12(金)</b> 9:30～11:30 【会場】 地域福祉センター やくし苑
<b>総合健診と婦人科検診の両方にお申し込みの方</b> 受付 7:30～7:50 対象地区 羽場1・羽場2・杉沢・外沢 上中田・下中田			
2/2 (火)	受付 7:00～7:20 対象地区 七日町3男女 受付 7:30～7:50 対象地区 七日町3男女	男性 女性 受付 8:30～8:50 対象地区 七日町2 受付 9:00～9:20 対象地区 七日町3	<b>3/4(木)</b> 9:30～11:30 【会場】 地域福祉センター やくし苑
<b>総合健診と婦人科検診の両方にお申し込みの方</b> 受付 7:30～7:50 対象地区 七日町3			

# 健診内容について

## 総合健診

対象年齢：30歳以上（特定健診は20歳以上）

### 特定健診

- 問診
- 血圧
- 身体計測（身長・体重・腹囲※）
- 尿検査（糖・蛋白・推定食塩摂取量※）
- 血液検査（肝機能・脂質・血糖）
- 詳細な健診（貧血検査・心電図・眼底検査・血清クレアチニン）

※腹囲測定、推定食塩摂取量検査は後期高齢者対象外



### 大腸がん検診

- 便潜血検査



### 肺がん検診

- 胸部X線撮影

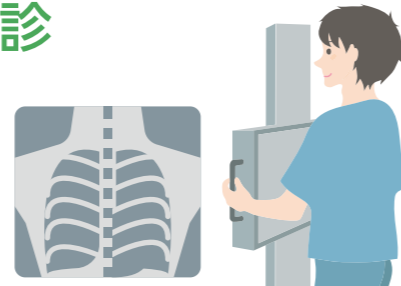

### 胃がん検診

- バリウムを使ったX線撮影

※むせやすい方、体重135kg以上の方は検査できません。



### 希望するオプション項目

対象年齢：40歳以上

※右ページのオプション項目から選択できます。

## 人間ドック

対象年齢：40歳以上

### 特定健診

- 問診
- 血圧
- 身体計測（身長・体重・腹囲※）
- 尿検査（糖・蛋白・推定食塩摂取量※）
- 血液検査（肝機能・脂質・血糖）
- 詳細な健診（貧血検査・心電図・眼底検査・血清クレアチニン）

※腹囲測定、推定食塩摂取量検査は後期高齢者対象外



### その他の項目

- 視力検査
- 尿検査（潜血・尿沈査・尿細胞診）
- 肝機能（ALP・T-Bill）
- 腎機能（尿素窒素）
- 血液（白血球・総蛋白・A/G比・尿酸・アルブミン定量・カリウム）
- CRP定量
- 肝炎（HBs抗原）



### 希望するがん検診

- 大腸がん検診
- 胃がん検診
- 肺がん検診
- 子宮頸がん検診
- 乳がん検診

### 希望するオプション項目

※右ページのオプション項目から選択できます。

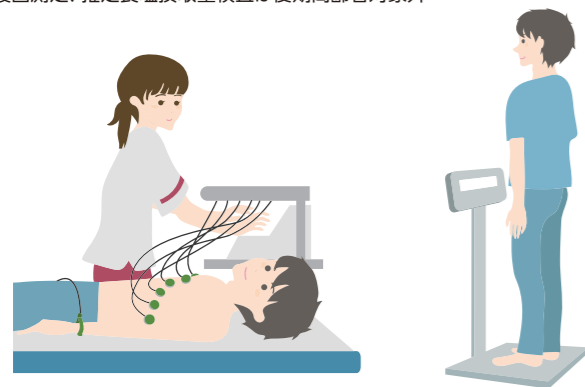

## 婦人科検診

### 子宮頸がん検診

対象年齢：20歳以上

- 視診・内診・子宮頸部の細胞診・HPV検査

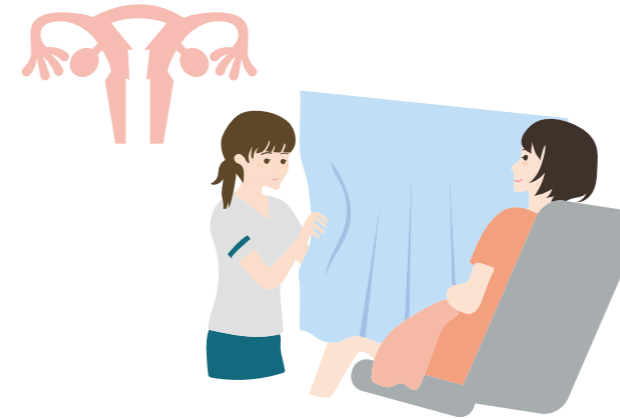

### 乳がん検診

対象年齢：30歳以上

- マンモグラフィー撮影（40歳代のみ2方向）



## オプション項目

対象年齢：40歳以上

総合健診・人間ドックを受ける方は、追加で以下の検査を受けることができます。

### 腹部超音波検査

- 肝臓・胆のう・膵臓・脾臓などの検査



### 肝炎ウイルス検診

- 血液検査によるB型・C型肝炎ウイルス検査

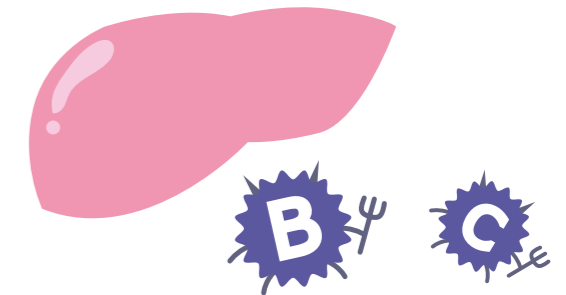

### 胃がんリスク評価

- 血液検査による、ピロリ菌の有無と胃の萎縮の程度から胃がんになるリスクの評価。（胃がん検診受診者のみ）

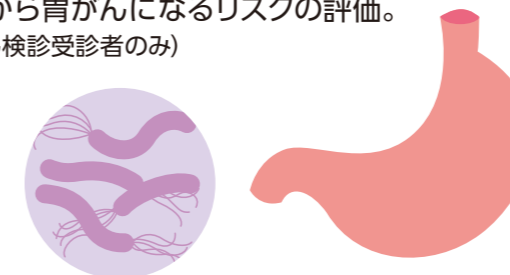

### 骨粗鬆症検診

- X線による骨密度測定【DXA（デキサ）法】



## 無料クーポン券について 各種検診が無料で受けられます。

**肝炎ウイルス検診** 対象者 ▶ 令和8年度 40・45・50・55・60・65・70歳になる方で今まで肝炎ウイルス検診を受けていない方

**歯周疾患検診** 対象者 ▶ 令和8年度 20・30・40・50・60・70歳になる方

**骨粗鬆症検診** 対象者 ▶ 令和8年度 40・45・50・55・60・65・70歳になる女性

※無料クーポン券は5月頃に郵送します。申込方法等、詳細は案内をご確認ください。

## 協会けんぽの受診券を使って、お得に住民健診を受けましょう。

- 1 協会けんぽの健康保険に加入している。
- 2 被扶養者(お勤めの方のご家族)である。
- 3 40～74歳である。

上記3つの条件をすべて満たしている方は、住民健診の際に受診券をご提示いただくことで、

**特定健診(約7,000円分)を無料で受診できます。**



**令和8年度の受診券は、4月上旬に発送予定です。**

- 受診券は被保険者(お勤めの方)の住所へ送付します。
- 健康保険の記号・番号が変わった場合、受診券は使えなくなります。被扶養者資格取得手続き完了後、2か月程度で新しい受診券が発行され、送付されます。
- 受診券が届かない時や紛失した場合は再発行することができます。詳しくは下記へお問い合わせください。

問い合わせ：全国健康保険協会 山形支部  
保健グループ TEL.023-629-7235 (代表)

## ! 要精密検査になったら

がん検診の結果、「**要精密検査**」となった場合には、必ず精密検査を受けましょう。精密検査の結果は、精密検査回報書にて、医療機関を通して町へ報告されます。精密検査回報書が入っていた場合は**速やかに医療機関を受診し、精密検査回報書を必ず医療機関に提出してください。**

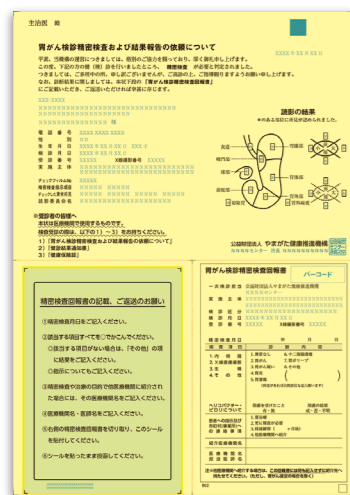

精密検査回報書

## 諸注意

- ▶胃や肺、大腸などを手術したことがある人は、町の健診では正確な結果が出ないので、**通っている医療機関で検査**をうけてください。
- ▶各がん検診で**必ずがんが見つかるわけではありません。**また、**がんがなくてもがん検診の結果が「要精密検査」となる場合**もあります。
- ▶健診の結果がお手元に届くまで**1～2ヶ月程**かかります。このため、**すでに何らかの自覚症状がある人は、町の健診は受けずに医療機関を受診してください。**

## 健診料金一覧表

※特定健診や人間ドックを受診される際、ご加入の健康保険(保険者)より費用の助成を受けられる場合があります。詳しくは、保険者へ直接お問い合わせください。

人間ドック	対象年齢	健診項目	単価(税込)	個人負担額		
				40歳～74歳		75歳以上(後期高齢)
				国民健康保険	その他保険	
40歳～	基本健診		14,740円	4,700円	11,100円	1,500円
	胃がん検診		5,500円		2,300円	
	大腸がん検診		1,870円		800円	
	肺がん検診		1,870円		無料	
	子宮頸がん検診		7,920円		2,500円	
	乳がん検診		3,630円		1,500円	
	上記全項目を受診した場合(セット料金)	男	23,980円	7,800円	14,200円	4,600円
	女	35,530円	11,800円	18,200円	8,600円	

※健診料金は、受けた項目の検査料金を合計した額となります。 ※子宮頸がん・乳がん検診は、令和9年3月31日時点で偶数年齢の方が対象です。 ※基本健診の料金は、特定健診とその他の項目(6ページ)の検査料金を合計した額となります。

## 診療所ドック

《対象者》◎75歳以上の男性 ◎75歳以上の女性で婦人科検診を受けない方  
◎40～74歳の身体障がい者・要介護者  
《自己負担額》国民健康保険:7,800円 その他保険:14,200円 後期高齢:4,600円  
未受診項目があった場合は、その分の料金を差し引きします。

総合健診	対象年齢	健診項目	単価(税込)	個人負担額				
				20歳代	30歳代	40歳～74歳		75歳以上(後期高齢)
						国民健康保険	その他保険	
20歳～	特定健診	9,240円		2,000円		全額自己負担(最大9,240円)	無料	
30歳～	胃がん検診	5,500円	—			2,300円		
	大腸がん検診	1,870円	—			800円		
	肺がん検診	1,870円	—			無料		

婦人科検診	対象年齢	健診項目	単価(税込)	個人負担額				
				20歳代	30歳代	40歳～74歳		75歳以上(後期高齢)
						国民健康保険	その他保険	
20歳～	子宮頸がん検診	7,920円				2,500円		
30歳～	乳がん検診 ※40歳代の方は2方向撮影です。	3,630円				1,500円		

※子宮頸がん・乳がん検診は、令和9年3月31日時点で偶数年齢の方が対象です。

オプション項目	対象年齢	健診項目		単価(税込)
		腹部超音波検査		4,950円
		胃がんリスク評価(胃がん検診受診者のみ)		500円(5年に1回)
		肝炎ウイルス検診		1,500円
		骨粗鬆症検診	1,000円	

# 心の健康相談

【会場】農村環境改善センター 【時間】13:30～16:00

家族のこと・自分のこと・眠れない・気持ちが落ち込むなどの悩みをご相談ください。

月日	月日	月日	月日
4月20日	7月13日	10月19日	1月18日
5月18日	8月17日	11月16日	2月15日
6月15日	9月14日	12月21日	3月15日

- 毎月第3月曜日(7月・9月は第2月曜日)
- 完全予約制です。事前に健康福祉課健康係にご予約ください。
- 6・9・12・3月は公認心理師による相談です。

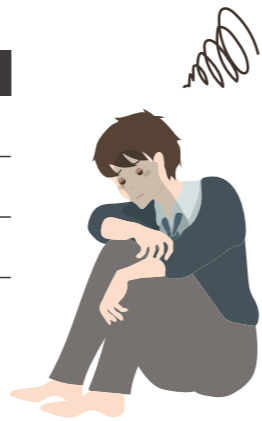

# 献血

月日	会場	時間	備考
10月28日(水)	金山町役場	9:30～11:30	全血献血
	金山コネクタ	13:30～15:30	

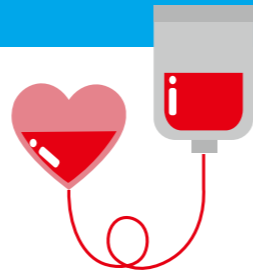

日程は変更になる場合があります。

# 令和8年度 フッ素塗布事業

- 1歳から小学校6年生までのお子さんは年3回無料でフッ素塗布が受けられます。
- 年度初めに「ピカピカ健口カード」を郵送しますので、フッ素塗布を希望する場合はそちらをご利用ください。

## 集団フッ素塗布

1・2歳児歯科健診、1歳6か月児健診、3歳児健診に該当するお子さんで、健診に来ていただいた時にフッ素塗布を実施します。



## 個別フッ素塗布

町内の「しばた歯科医院」「まき歯科クリニック」で受けられます。直接、歯医者さんにお申込みください。

### しばた歯科医院

☎0233-64-3234

金山町大字金山922-3

#### 診療時間

月・火・木・金曜日/9:00～12:00、14:00～18:00  
 水曜日/9:00～13:00  
 土曜日/9:00～12:00、14:00～16:00  
 休診/日曜日、祝日

### まき歯科クリニック

☎0233-64-3280

金山町大字金山319

#### 診療時間

月・火・木・金曜日/9:00～12:00、14:00～18:00  
 土曜日/9:00～12:00、14:00～17:00  
 休診/水・日曜日、祝日

# 金山町こども家庭センター

金山町では、妊産婦や乳幼児を育てている方を支援する『子育て世代包括支援センター』と、虐待や貧困などの問題を抱えた方を支援する『子ども家庭総合支援拠点』を一体化して、18歳未満のすべての子どもとその家族、妊産婦の相談を受け付けています。子育てに関する相談は、こども家庭センターが最初の窓口となり、お受けします。窓口は役場健康福祉課健康係です。

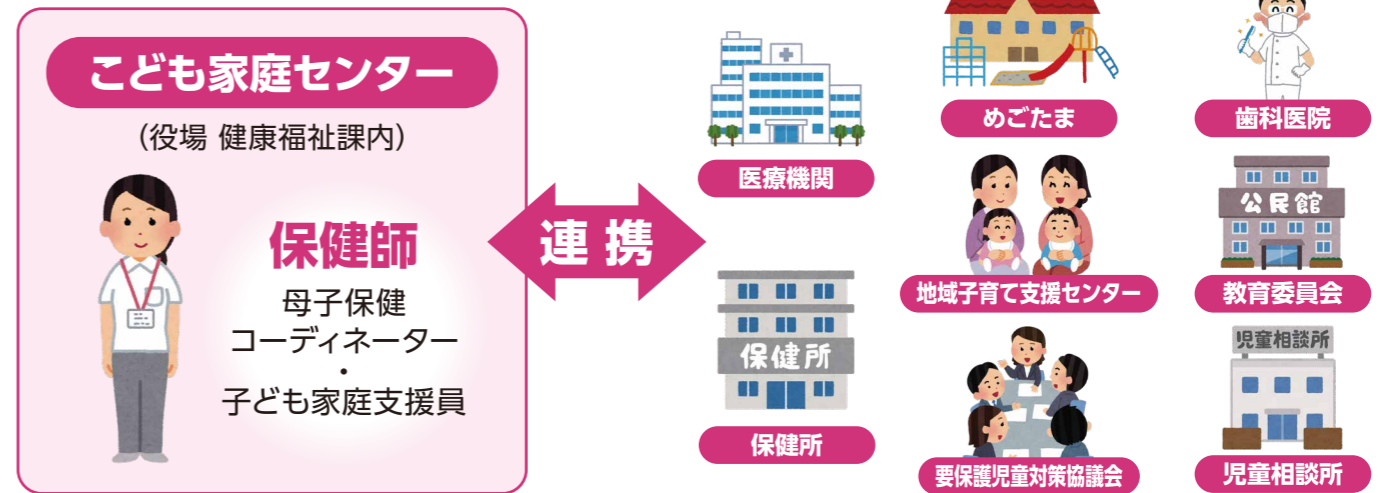

【窓口】こども家庭センター(役場健康福祉課健康係内) TEL.0233-29-5624(直通)

# 母子手帳アプリ 「すくすくかねやま by母子モ」

母子モ 利用料金無料!

「すくすくかねやま」は町が提供する、安心してお使いいただける子育てアプリです。ぜひ、ダウンロードして、子育てにお役立てください!

- 妊娠中も産後も、赤ちゃんの成長を大切に記録できる
- 予防接種の最適スケジュールのお知らせが届く
- 子育てイベントや健診の案内がプッシュ通知で届く
- 参加したい子育て事業にオンラインで予約できる



母子モ(ボシモ)で検索!

母子モ 検索

または



# 山形県 救急 電話相談

相談日▶毎日  
相談時間▶18時～翌朝8時

## 小児救急 電話相談

●県内のプッシュ回線・携帯電話からは

**#8000** 15歳未満対象

しょうにきゅうきゅう

●ダイヤル回線・IP電話からは **023-633-0299**

子どもの発熱・嘔吐・下痢、その他子どもの急な病気の相談

## 大人の救急 電話相談

●県内のプッシュ回線・携帯電話からは

**#7119** 15歳以上対象

おとなのきゅうきゅう

●ダイヤル回線・IP電話からは **023-633-0799**

発熱、頭痛、腹痛、めまい、吐き気など急な病気の相談