

健診料金一覧表

※特定健診や人間ドックを受ける場合は、加入している医療保険者から健診料金が助成される場合があります。詳しくは、保険証に記載されている保険者へお問い合わせください。

人間ドック	対象年齢	健診項目	単価(税込)	個人負担額		
				40歳～74歳		75歳以上(後期高齢)
				国民健康保険	その他保険	
40歳～	基本健診	14,740円	4,700円	11,100円	1,500円	
	胃がん検診	5,500円		2,300円		
	大腸がん検診	1,870円		800円		
	肺がん検診	1,870円		無料		
	子宮頸がん検診	7,920円		2,500円		
	乳がん検診	3,630円		1,500円		
	上記全項目を受診した場合(セット料金)	男 23,980円 女 35,530円	7,800円 11,800円	14,200円 18,200円	4,600円 8,600円	

◎健診料金は、受けた項目の検査料金を合計した額となります。 ◎子宮頸がん・乳がん検診は偶数年齢の方が対象です。

診療所ドック
<p>《対象者》◎75歳以上の男性 ◎75歳以上の女性で婦人科検診を受けない方 ◎40～74歳の身体障がい者・要介護者</p> <p>《自己負担額》国民健康保険:7,800円 その他保険:14,200円 後期高齢:4,600円 未受診項目があった場合は、その分の料金を差し引きます。</p>

総合健診	対象年齢	健診項目	単価(税込)	個人負担額				
				20歳代	30歳代	40歳～74歳		75歳以上(後期高齢)
						国民健康保険	その他保険	
20歳～	特定健診	9,240円		2,000円	2,000円	全額自己負担(最大9,240円)	無料	
30歳～	胃がん検診	5,500円	—			2,300円		
	大腸がん検診	1,870円	—			800円		
	肺がん検診	1,870円	—			無料		

婦人科検診	対象年齢	健診項目	単価(税込)	個人負担額				
				20歳代	30歳代	40歳～74歳		75歳以上(後期高齢)
						国民健康保険	その他保険	
20歳～	子宮頸がん検診	7,920円				2,500円		
30歳～	乳がん検診 <small>※40歳代の方は二方向撮影です。</small>	3,630円				1,500円		

※子宮頸がん・乳がん検診は、令和7年3月31日時点で偶数年齢の方が対象です。

オプション項目	40歳～	単価(税込)
腹部超音波検査		4,950円
胃がんリスク評価(胃がん検診受診者のみ)		500円(5年に1回)
喀痰検査(肺がん検診受診者のみ)		2,000円
肝炎ウイルス検査		1,500円
骨粗鬆症検診		1,000円

保存版

保管してご家族の健診日程の確認にお役立てください

令和6年度 金山町保健事業

けんしん日程

健診の申込み・変更・問い合わせは **最上検診センター TEL.0233-23-3411**

バスを利用される方は、15日前まで最上検診センター(TEL.23-3411)へ予約してください。

- 健診の1か月前に問診票等が配布されます。健診日の変更や新規申込等は最上検診センターまでご連絡ください。
- 子育て中の方については、一時預かりが利用できますので、健康福祉課健康係(TEL.29-5624)にご連絡ください。

健診日	ドック健診	総合健診	75歳未満対象 健診結果説明会
	会場：最上検診センター（新庄市大手町）		
5/15(水)	<p>受付 7:00～7:20 対象地域 田茂沢男女・蒲沢男女</p> <p>受付 7:30～7:50 対象地域 下野明男・中下男 十日町1女・十日町2女</p>	<p>男性 女性</p> <p>受付 9:00～9:20 対象地域 安沢・久保</p> <p>受付 9:30～9:50 対象地域 下野明・中下</p>	<p>6/14(金) 9:30～11:30 【会場】 地域福祉センター やくし苑</p>
6/10(月)	<p>総合健診と婦人科検診のどちらにも申し込んでいる方 受付 7:30～7:50 対象地域 安沢・久保・下野明・中下</p>		<p>7/12(金) 9:30～11:30 【会場】 地域福祉センター やくし苑</p>
	<p>受付 7:00～7:20 対象地域 上台男・荒屋女</p> <p>受付 7:30～7:50 対象地域 魚清水男女</p>	<p>男性 女性</p> <p>受付 9:00～9:20 対象地域 上台</p> <p>受付 9:30～9:50 対象地域 魚清水・宮</p>	
6/12(水)	<p>65歳以上の肺がん検診(呼吸器検診) 対象地域 七日町地区の方 13:30～14:30 会場:金山町農村環境改善センター ※七日町地区の方で、町立金山診療所での肺がん検診を希望される方は、健康福祉課健康係(TEL.29-5624)にご連絡ください。</p>		

七日町地区以外の方 65歳以上の肺がん検診(呼吸器検診)について

七日町地区以外の方は、町立金山診療所で肺がん検診を受けてください。今年度より、検診日は設けませんので、事前に町立金山診療所へお申し込みください。

申込が必要です 町立金山診療所 TEL.52-2915

▶病院で受けると申込みされた方
健診申込みの際に、病院で受けると申込みされた方には「呼吸器検診連絡箋」を送付します。「呼吸器検診連絡箋」に医療機関から結果を記入いただき、健康福祉課健康係にご提出ください。

▶毎年精密検査になる方
かかりつけ医で呼吸器検診を受けることをお勧めします。その際は、町から「呼吸器検診連絡箋」をお送りしますので、健康福祉課健康係にご連絡ください。

健診日	ドック健診	総合健診	75歳未満対象 健診結果説明会
	会場：最上検診センター（新庄市大手町）		
6/20 (木)	受付 7:00～7:20 対象地域 榎台男・松ノ木男・稲沢女 受付 7:30～7:50 対象地域 片貝男女	男性 女性 受付 9:00～9:20 対象地域 榎台・松ノ木 受付 9:30～9:50 対象地域 片貝	7/19(金) 9:30～11:30 【会場】 地域福祉センター やくし苑
総合健診と婦人科検診のどちらにも申し込んでいる方 受付 7:30～7:50 対象地域 榎台・松ノ木・片貝			
7/20 (土)	受付 6:40～6:55 対象地域 山崎男・外沢男 受付 7:00～7:20 対象地域 荒屋男・杉沢男	男性 受付 8:30～8:50 対象地域 山崎 受付 9:00～9:20 対象地域 山崎	8/23(金) 9:30～11:30 【会場】 地域福祉センター やくし苑
7/23(火)	婦人科検診 受付 12:30～13:00 対象地域 十日町1・十日町2・羽場1・羽場2・荒屋・凝山・大又・持越		
7/29 (月)	受付 7:00～7:20 対象地域 上中田男・下中田男 小蟬男・山崎女 受付 7:30～7:50 対象地域 春木男女・漆野男女 谷口男女・手代森男女	男性 女性 受付 9:00～9:20 対象地域 内町 受付 9:30～9:50 対象地域 小蟬・春木・漆野	8/30(金) 9:30～11:30 【会場】 地域福祉センター やくし苑
総合健診と婦人科検診のどちらにも申し込んでいる方 受付 7:30～7:50 対象地域 山崎・内町・小蟬・春木・漆野			
8/19(月)	婦人科検診 受付 12:30～13:00 対象地域 山崎・内町・魚清水・稲沢・宮・柳原・下向・入有屋・田茂沢・蒲沢		
8/21 (水)	受付 7:00～7:20 対象地域 朴山女 受付 7:30～7:50 対象地域 内町男・板橋女・長野女	男性 女性 受付 9:00～9:20 対象地域 飛森 受付 9:30～9:50 対象地域 谷口・手代森	9/20(金) 9:30～11:30 【会場】 地域福祉センター やくし苑
総合健診と婦人科検診のどちらにも申し込んでいる方 受付 7:30～7:50 対象地域 谷口・手代森・飛森			

健診日	ドック健診	総合健診	75歳未満対象 健診結果説明会
	会場：最上検診センター（新庄市大手町）		
9/3 (火)	受付 7:00～7:20 対象地域 久保男・七日町1女 受付 7:30～7:50 対象地域 安沢男・飛森女	男性 女性 受付 9:00～9:20 対象地域 田茂沢 受付 9:30～9:50 対象地域 蒲沢	10/4(金) 9:30～11:30 【会場】 地域福祉センター やくし苑
総合健診と婦人科検診のどちらにも申し込んでいる方 受付 7:30～7:50 対象地域 田茂沢・蒲沢			
9/5(木)	婦人科検診 受付 12:30～13:00 対象地域 上台・杉沢・外沢・上中田・下中田・飛森・朴山・板橋・長野		
9/18 (水)	受付 7:00～7:20 対象地域 大又男・杉沢女・外沢女 上中田女・下中田女 受付 7:30～7:50 対象地域 凝山男・持越男・小蟬女 谷口女・手代森女	男性 女性 受付 9:00～9:20 対象地域 凝山・大又・持越 受付 9:30～9:50 対象地域 朴山	10/18(金) 9:30～11:30 【会場】 地域福祉センター やくし苑
総合健診と婦人科検診のどちらにも申し込んでいる方 受付 7:30～7:50 対象地域 凝山・大又・持越・朴山			
10/10 (木)	受付 7:00～7:20 対象地域 羽場1男・下野明女・中下女 受付 7:30～7:50 対象地域 榎台女・松ノ木女・久保女	男性 女性 受付 9:00～9:20 対象地域 稲沢 受付 9:30～9:50 対象地域 柳原	11/8(金) 9:30～11:30 【会場】 地域福祉センター やくし苑
総合健診と婦人科検診のどちらにも申し込んでいる方 受付 7:30～7:50 対象地域 稲沢・柳原			
10/17 (木)	受付 7:00～7:20 対象地域 十日町1男・十日町2男 上台女 受付 7:30～7:50 対象地域 羽場2男・安沢女	男性 女性 受付 9:00～9:20 対象地域 荒屋 受付 9:30～9:50 対象地域 板橋・長野	11/22(金) 9:30～11:30 【会場】 地域福祉センター やくし苑
総合健診と婦人科検診のどちらにも申し込んでいる方 受付 7:30～7:50 対象地域 荒屋・板橋・長野			

健診日	ドック健診	総合健診	75歳未満対象 健診結果説明会
	会場：最上検診センター（新庄市大手町）		
10/25(金)	婦人科検診 受付 12:30~13:00 対象地域 下野明・中下・榎台・松ノ木・片貝・安沢・久保		
11/18(月)	受付 7:00~7:20 対象地域 七日町1男・稲沢男 受付 7:30~7:50 対象地域 入有屋男・宮男	男性 受付 9:00~9:20 対象地域 羽場1	12/20(金) 9:30~11:30 【会場】 地域福祉センター やくし苑
11/20(水)	婦人科検診 受付 12:30~13:00 対象地域 七日町1・七日町2・七日町3・小蟬・春木・漆野・谷口・手代森		
11/28(木)	受付 7:00~7:20 対象地域 柳原・宮女・下向女 受付 7:30~7:50 対象地域 入有屋女・下向男	男性 女性 受付 9:00~9:20 対象地域 十日町2 受付 9:30~9:50 対象地域 下向・入有屋	12/27(金) 9:30~11:30 【会場】 地域福祉センター やくし苑
12/6(金)	受付 7:00~7:20 対象地域 朴山男・凝山女・大又女 受付 7:30~7:50 対象地域 板橋男・持越女	男性 女性 受付 9:00~9:20 対象地域 十日町1 受付 9:30~9:50 対象地域 羽場2	1/10(金) 9:30~11:30 【会場】 地域福祉センター やくし苑
12/17(火)	受付 7:00~7:20 対象地域 飛森男・羽場1女・羽場2女 受付 7:30~7:50 対象地域 長野男・内町女・春木女 漆野女	男性 女性 受付 9:00~9:20 対象地域 七日町1 受付 9:30~9:50 対象地域 上中田・杉沢・外沢・下中田	1/17(金) 9:30~11:30 【会場】 地域福祉センター やくし苑

健診日	ドック健診	総合健診	75歳未満対象 健診結果説明会
	会場：最上検診センター（新庄市大手町）		
令和7年 1/10(金)	受付 7:00~7:20 対象地域 七日町3女 受付 7:30~7:50 対象地域 七日町3男	男性 女性 受付 9:00~9:20 対象地域 七日町3 受付 9:30~9:50 対象地域 七日町3	2/7(金) 9:30~11:30 【会場】 地域福祉センター やくし苑
1/28(火)	受付 7:00~7:20 対象地域 七日町2女 受付 7:30~7:50 対象地域 七日町2男	男性 女性 受付 9:00~9:20 対象地域 七日町2・七日町3 受付 9:30~9:50 対象地域 七日町2・七日町3	2/28(金) 9:30~11:30 【会場】 地域福祉センター やくし苑

！ 要精密検査になったら

がん検診の結果、「要精密検査」となった場合には、必ず精密検査を受けましょう。精密検査の結果は、精密検査回報書にて、医療機関を通して町へ報告されます。精密検査回報書が入っていた場合は速やかに医療機関を受診し、精密検査回報書を必ず医療機関に提出してください。

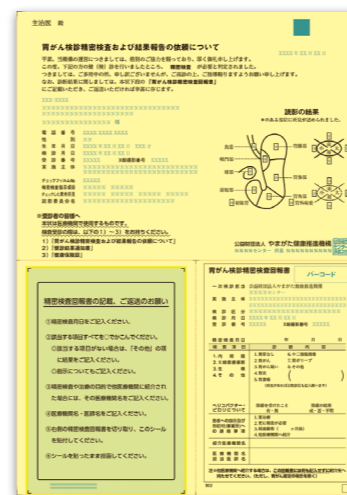

精密検査回報書

諸注意

- ▶胃や肺、大腸などを手術したことがある人は、町の健診では正確な結果が出ないので、通っている医療機関で検査を受けてください。
- ▶各がん検診で必ずがんが見つかるわけではありません。また、がんがなくてもがん検診の結果が「要精密検査」となる場合もあります。
- ▶健診の結果がお手元に届くまで1~2ヶ月程かかります。このため、すでに何らかの自覚症状がある人は、町の健診は受けずに医療機関を受診してください。

健診内容について

総合健診 対象年齢：30歳以上 (特定健診は20歳以上)

特定健診

- 問診
 - 血圧
 - 身体計測(身長・体重・腹囲*)
 - 尿検査(糖・蛋白・推定食塩摂取量*)
 - 血液検査(肝機能・脂質・血糖)
 - 詳細な健診(貧血検査・心電図・眼底検査・血清クレアチニン)
- ※腹囲測定、推定食塩摂取量検査は後期高齢者対象外



大腸がん検診

- 便潜血検査



胃がん検診

- バリウムを使ったX線撮影
- ※むせやすい方、体重135kg以上の方は検査できません。

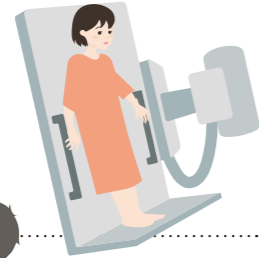

肺がん検診

- 胸部X線撮影

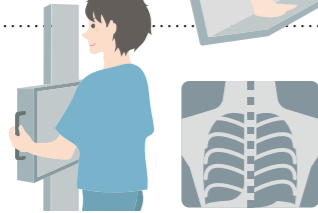

希望するオプション項目 対象年齢：40歳以上

※右ページのオプション項目から選択できます。

ドック健診 対象年齢：40歳以上

特定健診

- 問診
 - 血圧
 - 身体計測(身長・体重・腹囲*)
 - 尿検査(糖・蛋白・推定食塩摂取量*)
 - 血液検査(肝機能・脂質・血糖)
 - 詳細な健診(貧血検査・心電図・眼底検査・血清クレアチニン)
- ※腹囲測定、推定食塩摂取量検査は後期高齢者対象外

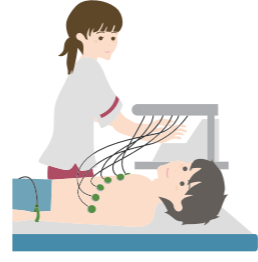

その他の項目

- 視力検査
- 尿検査(潜血・尿沈査・尿細胞診)
- 肝機能(ALP・T-Bill)
- 腎機能(尿素窒素)
- 血液(白血球・総蛋白・A/G比・尿酸・アルブミン定量・カリウム)
- CRP定量
- 肝炎(HBs抗原)

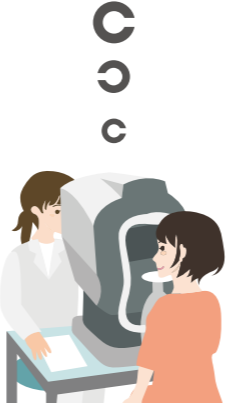

希望するがん検診

- 大腸がん検診
- 胃がん検診
- 肺がん検診
- 子宮頸がん検診
- 乳がん検診

希望するオプション項目

※右ページのオプション項目から選択できます。

婦人科検診

子宮頸がん検診 対象年齢：20歳以上

- 視診・内診・子宮頸部の細胞診・HPV検査

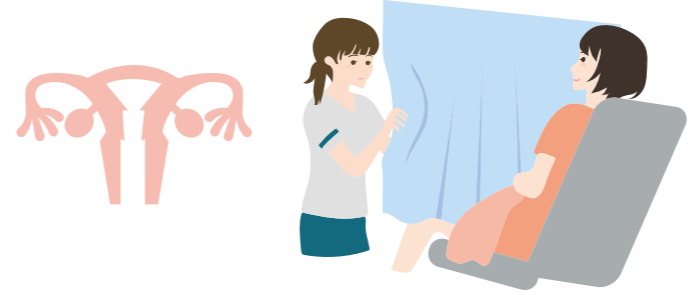

乳がん検診 対象年齢：30歳以上

- マンモグラフィー撮影(40歳代のみ2方向)

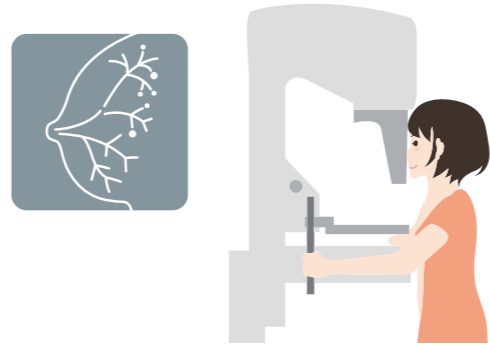

オプション項目 対象年齢：40歳以上

総合健診・ドック検診を受ける方は、追加で以下の検査を受けることができます。

腹部超音波検査

- 肝臓・胆のう・膵臓・脾臓などの検査

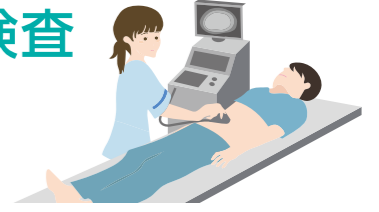

胃がんリスク評価

- 血液検査による、ピロリ菌の有無と胃の萎縮の程度から胃がんになるリスクの評価。(胃がん検診受診者のみ)

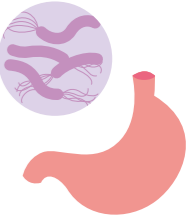

喀痰検査

- 肺がん検診受診者のみ

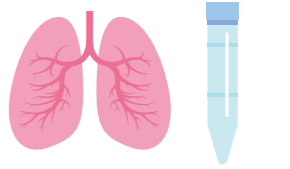

肝炎ウイルス検査

- 血液検査によるB型・C型肝炎ウイルス検査

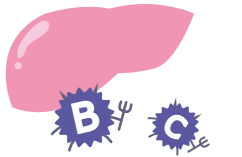

骨粗鬆症検診

- X線による骨密度測定【DXA(デキサ)法】



無料クーポン券について 各種検診・検査が無料で受けられます。

肝炎ウイルス検査 **対象者** 令和6年度 40・45・50・55・60・65・70歳になる方で今まで肝炎ウイルス検査を受けていない方

歯周疾患検診 **対象者** 令和6年度 20・30・40・50・60・70歳になる方

骨粗鬆症検診 **対象者** 令和6年度 40・45・50・55・60・65・70歳になる女性

※無料クーポン券は5月頃に郵送します。申込方法等、詳細は案内をご確認ください。

風しん抗体検査 **対象者** 昭和37年4月2日～昭和54年4月1日の間に生まれた男性で今まで風しん抗体検査を受けていない方

※無料クーポン券は令和4年に送付しています。再発行を希望の方は健康係にご連絡ください。

協会けんぽから発行されている保険証をお持ちの40歳～74歳の**被扶養者(ご家族)の方**

協会けんぽの受診券を使って 住民健診を受けましょう。

- 1 協会けんぽの保険証を持っている。
- 2 お勤めの方の被扶養者である。
- 3 40～74歳である。

上記3つの条件を満たしている方は、住民健診の際に受診券をご提示いただくことで、

特定健診(7,000円分)を無料で受診できます。

問い合わせ：全国健康保険協会山形支部保健グループ TEL.023-629-7235

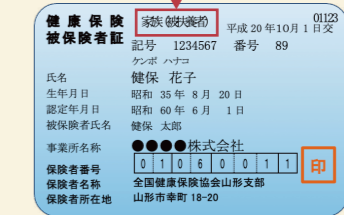

令和6年度の受診券は、4月上旬に発送予定です。

